

Asure ID® 7

Kartenpersonalisierungssoftware

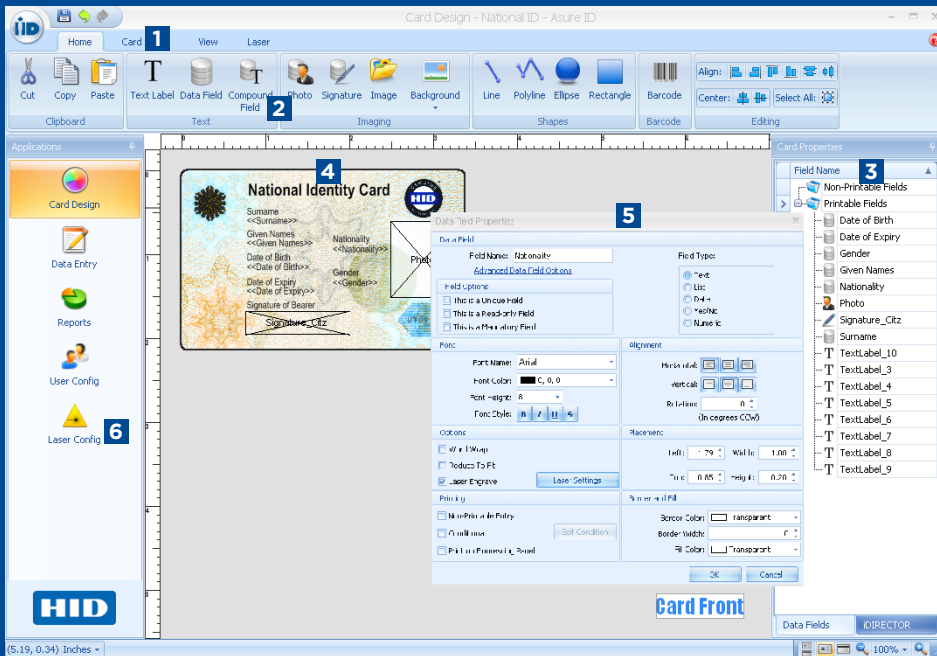

MIT ASURE ID HABEN SIE DIE RICHTIGEN WERKZEUGE ZUR HAND

Die HID Global Software-Entwickler haben zusammen mit Fachleuten für Benutzerfreundlichkeit eine neue Benutzeroberfläche für Asure ID 7 entwickelt, die in Sachen Produktivität neue Maßstäbe setzt.

- 1 Registerkarten in der Navigation trennen Funktionen wie Kartengestaltung und Dateneingabe, so dass sie jederzeit mit nur einem Klick verfügbar sind.
- 2 Für eine bessere Übersicht fasst die Symbolleiste häufig genutzte Funktionen (wie Datenfelder, Barcodes und Fotos) in Gruppen zusammen.
- 3 Ausführende Menüleisten ordnen das Arbeitsfeld, indem sie Vorlagenattribute ausblenden, bis sie tatsächlich benötigt werden.
- 4 Die WYSIWYG-Anzeige zeigt eine präzise Vorschau des Kartendrucks mit Platzhalterdaten.
- 5 Eigenschaften von Kartendaten (wie Farbe und Position) werden in separaten Dialogfenstern bearbeitet – und ausgeblendet wenn sie einmal festgelegt wurden.
- 6 Mit dem Laser-Konfigurationsmodul können lasereingravierte Objekte einfach erstellt und bearbeitet werden.

Kartenpersonalisierungssoftware ganz nach Ihren Wünschen

Asure ID 7 definiert die Gestaltung und Produktion von personalisierten Ausweiskarten völlig neu.

HID Global kann bei der Entwicklung neuer Instrumente auf jahrelange Erfahrung und fundiertes Wissen bauen. Deshalb basiert Asure ID 7 auf der Microsoft .NET Technologieplattform, um höchste Stabilität und Interoperabilität zu gewährleisten.

Wenn Sie mit früheren Versionen von Asure ID vertraut sind, werden Sie von Asure ID 7 begeistert sein. Das Update ist denkbar einfach. Asure ID 7 verfügt über integrierte Hilfswerkzeuge für den Import Ihrer Vorlagen und Datenbankinformationen aus älteren Asure ID Versionen.



ASSA ABLOY

An ASSA ABLOY Group brand

© 2013 HID Global Corporation/ASSA ABLOY AB. Alle Rechte vorbehalten. HID, HID Global, das HID Logo (blauer Baustein), das Chain Design, iCLASS, HID Prox, iDirector, Asure ID 7 Exchange, Asure ID 7 Enterprise, Asure ID 7 Solo, Asure ID 7 Express, Asure ID und FARGO sind Marken oder eingetragene Marken von HID Global oder seinen Lizenzgebern/Lieferanten in den USA und weiteren Ländern und dürfen nicht ohne Genehmigung verwendet werden. Alle anderen Marken, Dienstleistungsmarken und Produkt- oder Dienstleistungsnamen sind Marken oder eingetragene Marken ihrer jeweiligen Eigentümer.

2013-07-24-hid-asureid-card-software-br-de
PLT-01596

Nordamerika: +1 949 732 2000
Europa, Mittlerer Osten, Afrika: +44 1440 714 850
Asien-Pazifik: +852 3160 9800 • Lateinamerika: +52 55 5081 1650

Asure ID[®] 7



Kartenpersonalisierungssoftware



So intuitiv, schnell und effizient

Hier ist die nächste Generation an Ausweiskarten-Software.



Ein Programm für alle Drucker.

Asure ID® 7 funktioniert mit Kartendruckern ganz unterschiedlicher Hersteller. Allein durch den Wechsel zu Asure ID 7 können Sie die Produktion von Ausweiskarten deutlich einfacher und effizienter gestalten und gleichzeitig Ihre Investition in die bestehende Hardware weiter nutzen.



Leistungsstarke Werkzeuge und doch einfach in der Bedienung.

Asure ID 7 wird die Erwartungen von Anwendern an das Design, die Bedienung und die Leistung von Personalisierungssoftware für Ausweiskarten grundlegend verändern. Eine vollkommen überarbeitete Benutzeroberfläche und vereinfachte Prozesse sorgen dafür, dass Ausweiskarten so einfach und schnell wie nie zuvor gestaltet werden können. Unter der Oberfläche setzt Asure ID 7 den Benchmark in Sachen Produktivität. Seine Werkzeuge und Funktionen eignen sich selbst für anspruchsvollste Anwendungsgebiete. Egal ob Neuling oder erfahrener User, Asure ID 7 hilft Ihnen dabei, Ausweiskarten und andere sichere Karten schnell und einfach zu gestalten.

Produktivität hat noch nie besser ausgesehen.

Wenn Sie mit der neuesten Version von Microsoft® Office oder Windows® 7 vertraut sind, dann werden Sie sich in Asure ID 7 sofort zurecht finden. Schließlich basiert es ebenfalls auf der bekannten Microsoft Multifunktionsleiste. Navigation nach Registerkarten, praktische Werkzeuge und einblendbare Menüleisten sorgen dafür, dass das Arbeiten mit Asure ID 7 zum Vergnügen wird. Denn mit einer vertrauten Benutzeroberfläche gestaltet sich die Einarbeitung immer noch am einfachsten und schnellsten.

Doch Asure ID 7 hat mehr zu bieten als nur die ansprechende Oberfläche. Die Produktivi-

tät bei der Kartengestaltung und der Dateneingabe ist deutlich gestiegen. Alle für die Erstellung und das Ausfüllen der Kartenvorlage erforderlichen Elemente sind übersichtlich angeordnet. Routineaufgaben können mittels weniger Mausklicks erledigt werden. Im Handumdrehen werden Fotos erfasst oder geladen und digitalisierte Signaturen hinzugefügt. Mit dem Dateneingabecenter können Anwender die Dateneingabe individuell konfigurieren – unabhängig davon, wie diese Daten später auf die Karte gedruckt oder in der Datenbank abgelegt werden.

Datenbank leicht gemacht.

Den meisten Anwendern reicht die interne Asure ID 7 Datenbank zum Speichern der Kartenvorlagen und Datensätze. Bei höheren Anforderungen können Sie mit Live Link™ nun auch Kartendaten aus externen Datenbanken, z. B. aus der Personaldatenbank oder dem ERP-System, erfassen. Zudem können Administratoren mithilfe von Live Link Fotos aus einem lokalen Ordner direkt verknüpfen und damit den Bedienkomfort und die Flexibilität von Asure ID 7 noch steigern. Mit dem Live Link Assistenten ist der Echtzeit-Datenaustausch mit nur wenigen Mausklicks eingerichtet.

Beim Drucken greift Live Link auf die externen Daten zu und übergibt diese an die jeweiligen Datenfelder für die neuen Ausweiskarten.

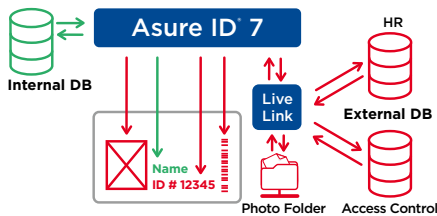

Mit dem Live Link Echtzeit-Datenaustausch können Sie Kartendaten aus internen und externen Quellen auf der gleichen Karte nutzen. Der Live Link Assistent unterstützt Sie bei der Einrichtung der Verbindungen zu mehreren externen Datenbanken.

Schnelle und einfache Suche

In zeitkritischen Situationen bietet die Schnellfilter-Option eine rasche Suche mittels Platzhalter in jedem Feld aus der aktiven Datenbank. Bei der globalen Suche wird diese praktische Funktion auf alle Datenbanken und Vorlagen erweitert, die mit Asure ID 7 verknüpft sind. Somit steht auch großen Unternehmen und Ausweis-anbietern ein leistungsstarkes Suchwerkzeug zur Verfügung.

Optimierte Dateneingabe

Neben der einfachen Gestaltung von Kartendesigns und der smarten Datenbank-anbindung bietet Asure ID 7 auch den schnellen Import von tausenden von Kartendaten in die Datenbank. Zusätzlich zu den Standardansichten zum Erstellen von Einträgen – Tabelle, Karussell, einzelne Einträge – ermöglicht das Dateneingabecenter die individuelle Anpassung bei der Eingabe von Daten, um die Datenerfassung von Karteninhabern erheblich zu beschleunigen.

Daten mühelos ändern und verwalten

DataView hilft bei der Verwaltung von großen Datenbanken. Bearbeiten und verwalten Sie damit Daten unabhängig vom Kartendesign, sodass Sie für jeden Eintrag zwischen unterschiedlichen Designs umschalten können.

Tägliche Aufgaben einfacher gestalten.

Zur Unterstützung der täglichen Aufgaben bietet Asure ID 7 zahlreiche Funktionen wie das Deaktivieren von Karten, den Druckzähler, das Zuweisen von Vorlagen

zu Druckern, das Laden der letzten Vorlage beim Start und vieles mehr.

Von einfach bis komplex

Asure ID 7 ist in vier Versionen mit zunehmendem Funktionsniveau erhältlich. Ob Sie einfache Fotokarten oder gar Smartcard Ausweise mit hoher Sicherheitsstufe erstellen, mit Asure ID 7 treffen Sie die richtige Wahl.

Asure ID 7 Solo™ bietet den idealen Funktionsumfang für die Dateneingabe und den Entwurf von Foto-Ausweiskarten. Die Datenfelder für die Karten können direkt aus der internen Microsoft Access™ Datenbank importiert werden.

Asure ID Express™ fügt weitere Funktionen wie kombinierte Datenfelder, Batchdruck sowie bedingtes Design und Druckregeln hinzu. Es kann sich mit externen Microsoft Datenbanken verbinden und den Zugriff auf Module innerhalb von Asure ID durch den Einsatz von unterschiedlichen Nutzerrechten beschränken.

Asure ID 7 Enterprise™ bietet erweiterte Möglichkeiten bei der Einbindung von Datenbanken und der Vernetzung und eignet sich daher besonders für die Kartenausgabe in großen Konzernen. Es unterstützt Microsoft Access und SQL Datenbanken sowie den ODBC-Import. Die Enterprise Edition kann ebenfalls mehrere Tabellen in einer einzelnen Datenbank verarbeiten.

Asure ID 7 Exchange™ wurde für die Kartenausgabe auf höchster Sicherheitsstufe entwickelt. Es unterstützt Oracle, MySQL, LDAP und DVTel® Datenbanken und kann mehrere Tabellen in mehreren Datenbanken verarbeiten. Das iDIRECTOR™ Kodier- und Verwaltungsmodul verbessert den Einsatz und die Entwicklung von Smartcards. iDIRECTOR verwaltet das Laden von Smartcard Anwendungen – einschließlich der Kartenspeicherverwaltung – in einem einzigen Kodierdurchlauf. Neben iCLASS® und HID PROX® unterstützt iDIRECTOR® auch MIFARE® und DESFire® Kartenseriennummern (CSN).

Die Asure ID Exchange Kartenausgabe-Software und das zugehörige Software Development Kit (SDK) bieten ein intuitives Laserkonfigurationsmodul für die einfache Einrichtung und Verwaltung des HDP8500LE Lasergravurvermögens.

In diesem Modul können alle Daten- und visuellen Sicherheitselemente für Kartendruck, -kodierung und -gravur in einer einheitlichen Kartenvorlage verwaltet werden. Mit Asure ID gehört das Einrichten von zwei separaten Kartenvorlagen in unterschiedlichen Programmen – eines für die Lasergravur und eines für Druck, Kodierung und Laminierung – der Vergangenheit an. Mit der einheitlichen Vorlage wird die Ausgabe von sicheren Karten erheblich beschleunigt.

Asure ID 7 Enterprise und Exchange sind dank des optionalen SIF Agent Add-Ons konform zum Schools Interoperability Framework (SIF). SIF ist eine Initiative des Bildungssektors für die Freigabe und Interaktion von Daten und legt gemeinsame Definitionen für Schuldaten sowie Regeln zum Austausch dieser Daten fest. Die Kombination von Definitionen und Messaging-Regeln, die in der SIF Implementation Specification dokumentiert sind, ermöglicht Asure ID 7 den konsistenten Austausch von Daten mit anderen SIF-konformen Anwendungen in Schulen. Auf diese Weise können Mehrfacheinigaben von Daten vermieden und die Konsistenz der Daten gesteigert werden.

Mehr als nur einfach.

Der wohl überzeugendste Vorteil von Asure ID 7 ist die besonders intuitive Bedienung. Tatsächlich wurden die Werkzeuge und Prozesse so gut durchdacht, dass Asure ID 7 zu ahnen scheint, was Sie als Nächstes tun möchten. Wenn Sie die Personalisierung von Ausweiskarten produktiver gestalten möchten, benötigen Sie Software, die weitaus besser ist als nur einfach und schnell: Asure ID 7.

Weitere Informationen erhalten Sie bei Ihrem HID Global Händler oder auf unserer Webseite: hidglobal.de/idsoftware.

ALLGEMEIN	SOLO	EXPRESS	ENTERPRISE	EXCHANGE
Unterstützte Betriebssysteme: Windows® XP/ Vista/7/8 einschließlich Windows 8 Pro Tablets	■	■	■	■
Unterstützte Sprachen: Englisch, Französisch, Deutsch, Spanisch, Russisch, Portugiesisch (Brasilien), Vereinfachtes Chinesisch, Thailändisch, Indonesisch, Arabisch, Türkisch und Tschechisch	■	■	■	■
Microsoft® Access® (2000 & 2003)	Nativ	Nativ/Live Link™	Nativ/Live Link™	Nativ/Live Link™
Passwortanmeldung mit definierbaren Nutzerrechten		■	■	■
Microsoft® SQL Server® (2000, 2005 & 2008)			Nativ/Live Link™	Nativ/Live Link™
DVTEL®			■	■
Netzwerkfähig ⁶			■	■
MySQL® (Version 5)				Live Link
Oracle® (9i & 11g)				Nativ/Live Link™
Microsoft Active Directory/LDAP				■
KARTENDESIGN				
Doppelseitige Vorlagen	■	■	■	■
Textfeld hinzufügen (variabel & statisch)	■	■	■	■
Fotofelder hinzufügen	■	■	■	■
Bilder importieren (z. B. Logos, Grafiken)	■	■	■	■
Lineare Barcodes hinzufügen	■	■	■	■
Magnetstreifen hinzufügen	■	■	■	■
Unterstützung für fluoreszierende Farbe	■	■	■	■
Variable Kartengröße	Nur CR-80	■	■	■
Datenfelder hinzufügen	8	Unbegrenzt	Unbegrenzt	Unbegrenzt
Kombinierte Datenfelder		■	■	■
Signaturen hinzufügen		■	■	■
2D-Barcodes (PDF417, QR Code, & Datastripe) hinzufügen		■	■	■
Bedingtes Design und Druckregeln		■	■	■
Smartcard Kodierung und Management (iDIRECTOR®) ¹				■
Lasergravur, Daten- und Fotofelder hinzufügen				■ ²
DATENEINGABE				
Integrierte Fotoerstellung (TWAIN, DirectShow® & WIA)	■	■	■	■
Einträge sichern und suchen	200	■ ³	Unbegrenzt	Unbegrenzt
Globale Suche		■	■	■
Integrierte Signaturaufzeichnung		■	■	■
Batch- und Blattdruck		■	■	■
Berichte (Standard & benutzerdefiniert)		■	■	■
Berichte exportieren		■	■	■
ODBC Import/Export		Import	■	■
Live Link (Echtzeit-Datenaustausch) ⁴		Eine DB/ eine Tabelle	Eine DB/ mehrere Tabellen	Mehrere DB/ mehrere Tabellen
Database View Konnektivität			■	■
SIF (Student Interoperability Framework) Agent			Optional ⁵	Optional ⁵
Bildungs-Import/Export (Studenten-Foto-CD) ⁵			Optional ⁵	Optional ⁵
ASURE ID PROTECT				
Kostenlose Updates	■	■	■	■
Jährliche/mehrjährige Supportpakete	Optional	Optional	Optional	Optional

¹ Verwalten und Steuern von Karten-Zugriffsformaten, Smartcards und Kartenanwendungen.

² Verfügbar in Kombination mit FARGO HDP8500LE.

³ Speicherbegrenzung basierend auf MS Access.

⁴ Bidirektionaler Datenaustausch mit Datenbanken und Anwendungen von Drittanbietern.

⁵ Kostspflichtige Erweiterung.

⁶ Asure ID Site-Lizenzen ermöglichen die Bereitstellung von Datenbankinformationen auf mehreren Rechnern in einem Netzwerk

ASURE ID® WURDE ENTWICKELT FÜR:

- Mitarbeiterausweise in großen Unternehmen
- Personalausweise
- Führerscheine
- Regierungs-/ Militärausweise
- Behörden & Ämter
- Gesundheitswesen
- Hochschulen
- Events

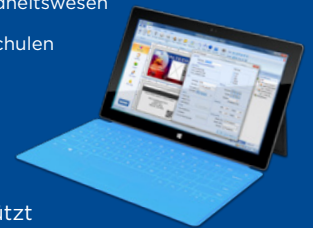

Unterstützt
Windows 8 Pro Tablets

HID GLOBAL IST MARKTFÜHRER IN DER BEREITSTELLUNG VON LÖSUNGEN FÜR SICHERE IDENTITÄT.

Asure ID ist nur einer der vielen Bausteine für ein vollständiges, integriertes System zur Ausgabe, Verwaltung und Authentifizierung von sicheren Ausweisen. Ihr HID Global Händler hilft Ihnen gerne bei der Auswahl von individuellen Sicherheitssystemen mit HID Komponenten:

- FARGO® Ausweiskartendrucker/ Kodierer
- Karten, Farbbänder, Filme und Lamine
- Ausweiskarten Produktionsdienste
- HID kontaktgebundene und kontaktlose Kartenleser, einschließlich iCLASS® Smartcard Leser

Die empfohlenen Mindestvoraussetzungen für Asure ID 7 sind:

- 1 Gigahertz (GHz) Prozessor oder schneller
- 1 Gigabyte (GB) RAM
- 1 GB freier Festplattenspeicher

Download der
kostenlosen Demoversion:
hidglobal.de/asureid